AMEN à 5

Melodie: Liturgie
Satz: Michael Praetorius (1571/72-1621)
MISSODIA (1611) Nr. 84
Quelle: Gesamtausgabe Band 11 S. 183

2. Toni vel Modi

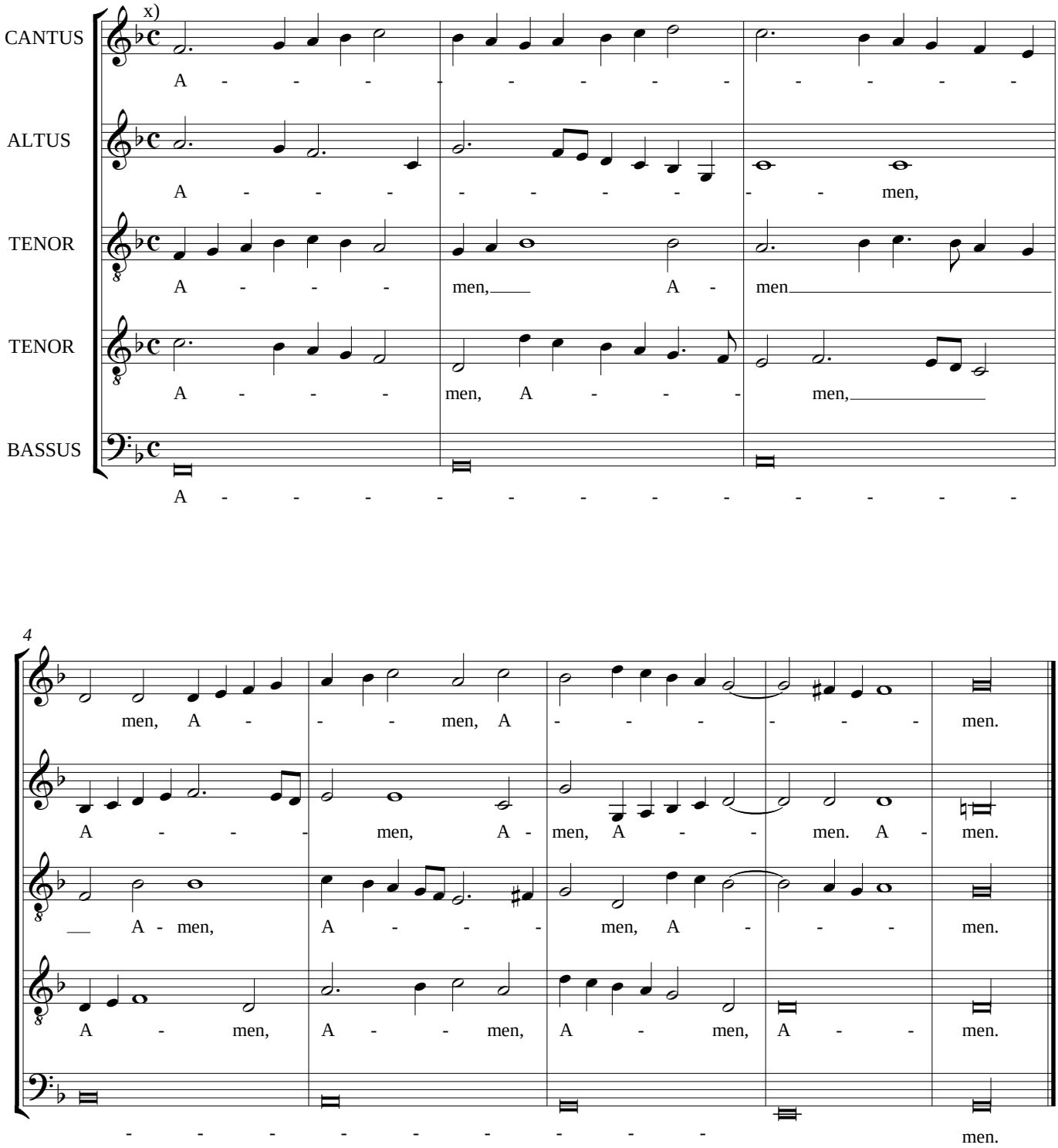

x) Das Tatkzeichen 𝐂 bedeutet bei Praetorius "Halbe schlagen".

Copyright © Winfried Elsner E 11.084
www.michael-praetorius.de